



□ **Iban IRUBETAGOYENA**

Docteur Vétérinaire  
Spécialiste en Chirurgie  
Diplômé du Collège Européen de Chirurgie Vétérinaire  
n°Ordre : 19721

□ **Pierre MENAUT**

Docteur Vétérinaire  
Spécialiste en Cardiologie Vétérinaire  
Diplômé du Collège Européen  
de Médecine Interne Vétérinaire  
n°Ordre : 16426

□ **Olivier TOULZA**

Docteur Vétérinaire  
Spécialiste en Médecine Interne Vétérinaire  
Diplômé du Collège Américain de Médecine  
Interne Vétérinaire  
n°Ordre : 15522

□ **Jean-Guillaume GRAND**

Docteur Vétérinaire  
Spécialiste en Chirurgie  
Diplômé du Collège Européen de Chirurgie Vétérinaire  
DESV de chirurgie  
n°Ordre : 19292

□ **Nathaniel HARRAN**

Docteur Vétérinaire  
Spécialiste en Imagerie Médicale Vétérinaire  
Diplômé du Collège Européen d'Imagerie  
Médicale Vétérinaire  
n°Ordre : 22325

Eysines, le 15/02/2018

Mr et Mme  
DIPAVALI - BENGAL- DUBOIS  
Jean-Bernard  
147BIS Avenue de la Marne  
33700 Merignac

## Compte rendu d'échocardiographie

**Mutine Chat femelle Bengal né le 29/03/2016, numéro d'identification 250268712383577, appartenant à Mr et Mme DIPAVALI - BENGAL- DUBOIS Jean-Bernard, présenté pour**

### Description :

- A l'examen 2D, on ne note pas de dilatation ni d'hypertrophie des cavités et parois cardiaques. Les valves atrioventriculaires et sigmoïdes ont un aspect et un mouvement normal. UN faux tendon est visualisé rès du septum.

La fonction systolique est normale.

Aucun épanchement thoracique n'est noté.

- A l'examen Doppler, on ne note pas de régurgitation ni d'obstruction à l'éjection significative.

### Conclusion :

Absence d'anomalie cardiaque structurale ou fonctionnelle sur cet examen.

Cordialement,

Dr Vét MENAUT Pierre

**29/11/2017, MENAUT Pierre, Dépistage cardiopathie**

**easyIMAGE**

**AQUIVET**, Parc d'activités Mermoz, 19, avenue de la forêt - F. 33320 EYSINES

**Tel : 05 56 95 01 01 Fax : 05 56 28 67 25 Email : contact@aquivet.fr**

[www.aquivet.fr](http://www.aquivet.fr)

Consultations sur rendez-vous du Lundi au Vendredi de 8h à 12h et de 14h à 19h, et le Samedi de 8h à 12h  
Service d'urgence assuré 24h/24 et 7j/7 - [www.aquivet.fr](http://www.aquivet.fr)

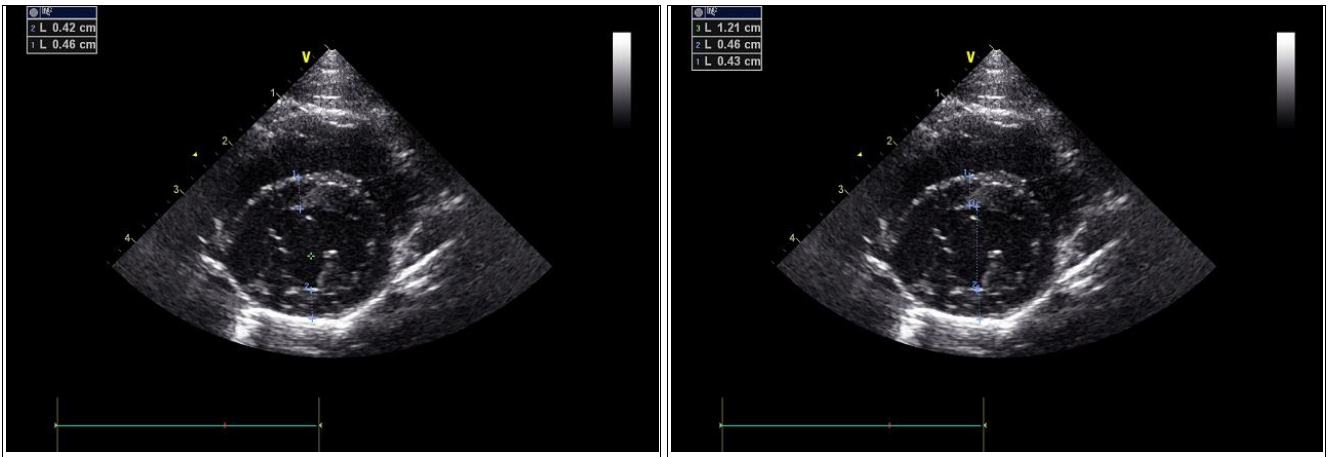
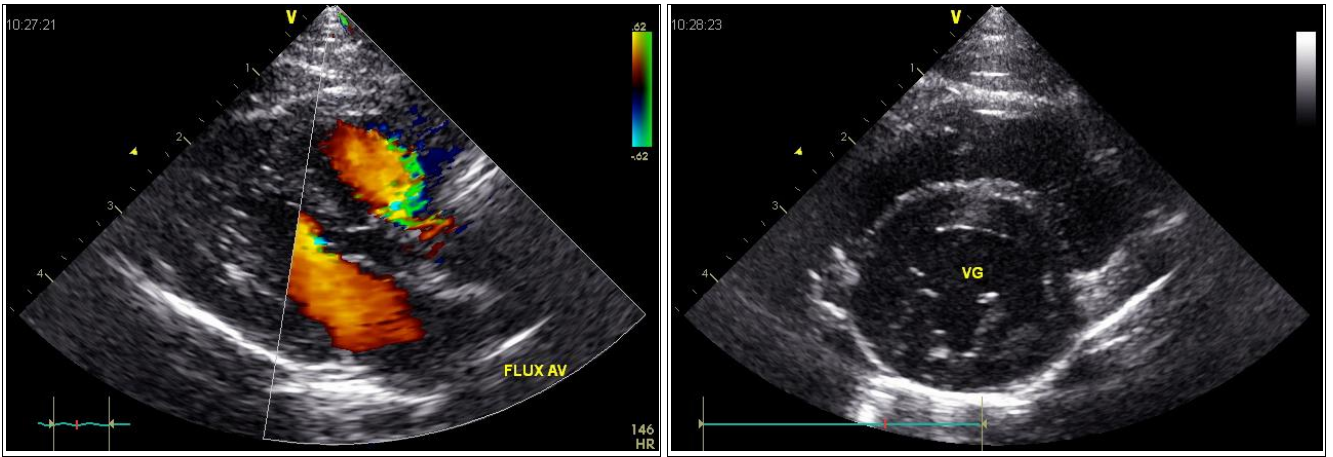
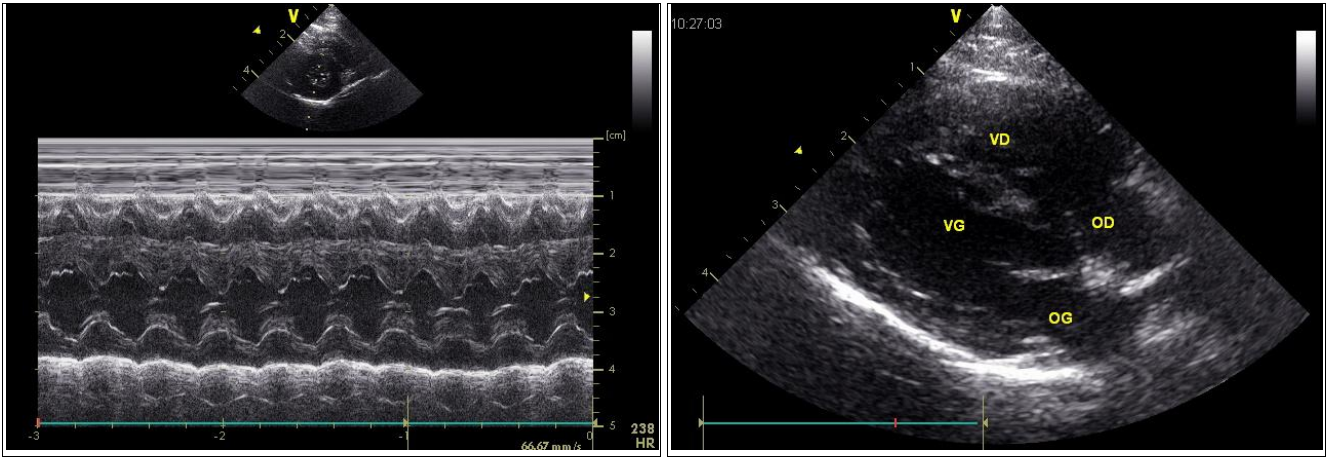

**AQUIVET**, Parc d'activités Mermoz, 19, avenue de la forêt - F. 33320 EYSINES

Tel : 05 56 95 01 01 Fax : 05 56 28 67 25 Email : contact@aquivet.fr

[www.aquivet.fr](http://www.aquivet.fr)

Consultations sur rendez-vous du Lundi au Vendredi de 8h à 12h et de 14h à 19h, et le Samedi de 8h à 12h  
Service d'urgence assuré 24h/24 et 7j/7 - [www.aquivet.fr](http://www.aquivet.fr)

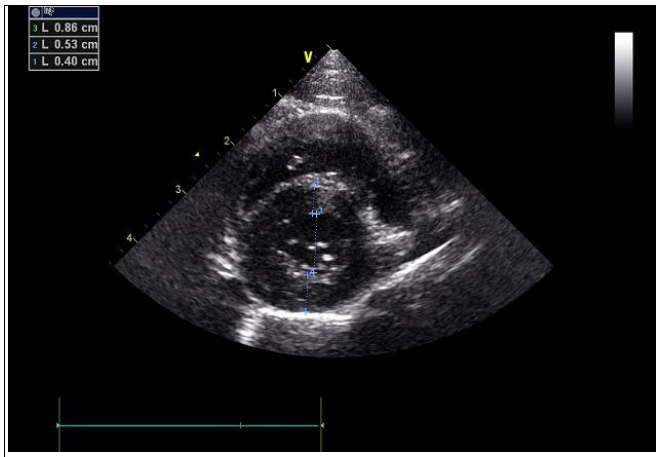

DIPAVALI - BENGAL- DUBOIS, Je: AQUIVET 33320 EYSINES 12S MI 0.5  
 29/03/2016 29/11/17 10:28:45 ADM VET2 TI 0.3

Taille	Poids 3.3 kg	SC 0.22 m <sup>2</sup>	PB	Page 1/2					
Paramètre	Valeur	Mth	m1	m2	m3	m4	m5	m6	rr
2D Dimension									
OG/Ao	0.80 cm	Moy	0.80						
Ao Diam	1.15 cm	Moy	1.15						
OG Diam	1.43		1.43						
OG/Ao	0.70		0.70						
Ao/OG	1.22 cm	Moy	1.22						
OG Grand Axe									

DIPAVALI - BENGAL- DUBOIS, Je: AQUIVET 33320 EYSINES 12S MI 0.5  
 29/03/2016 29/11/17 10:28:45 ADM VET2 TI 0.3

Taille	Poids 3.3 kg	SC 0.22 m <sup>2</sup>	PB	Page 2/2					
Paramètre	Valeur	Mth	m1	m2	m3	m4	m5	m6	rr
Mesures TM									
Générique									
VG Etude									
SIVd	0.37 cm	Moy	0.39	0.35					
VGd	1.35 cm	Moy	1.33	1.38					
PPVGd	0.41 cm	Moy	0.45	0.38					
SIVs	0.66 cm	Moy	0.62	0.69					
VGs	0.67 cm	Moy	0.68	0.66					
PPVGs	0.59 cm	Moy	0.59	0.59					
Vol.Téled(Teich)	4.60 ml		4.37	4.84					
Vol.Téles.(Teich)	0.69 ml		0.72	0.66					
FE(Teich)	84.92 %		83.44	86.26					
FR%	50.19 %		48.44	51.88					
Vol.Eject.(teich)	3.91 ml		3.65	4.17					
Mas. VGd(ASE)	6.68 g		7.09	6.26					
Mas. VGd.ind.(ASE)	30.35 g/m <sup>2</sup>		32.23	28.47					
nIv	0.582		0.633	0.534					
VGdn	0.951		0.933	0.989					
VGsn	0.462		0.469	0.455					

**AQUIVET**, Parc d'activités Mermoz, 19, avenue de la forêt - F. 33320 EYSINES

Tel : 05 56 95 01 01 Fax : 05 56 28 67 25 Email : [contact@equivet.fr](mailto:contact@equivet.fr)

[www.equivet.fr](http://www.equivet.fr)

Consultations sur rendez-vous du Lundi au Vendredi de 8h à 12h et de 14h à 19h, et le Samedi de 8h à 12h  
 Service d'urgence assuré 24h/24 et 7j/7 - [www.equivet.fr](http://www.equivet.fr)