



□ Iban IRUBETAGOYENA

Docteur Vétérinaire
Spécialiste en Chirurgie
Diplômé du Collège Européen de Chirurgie Vétérinaire
n°Ordre : 19721

□ Pierre MENAUT

Docteur Vétérinaire
Spécialiste en Cardiologie Vétérinaire
Diplômé du Collège Européen
de Médecine Interne Vétérinaire
n°Ordre : 16426

□ Olivier TOULZA

Docteur Vétérinaire
Spécialiste en Médecine Interne Vétérinaire
Diplômé du Collège Américain de Médecine
Interne Vétérinaire
n°Ordre : 15522

□ Jean-Guillaume GRAND

Docteur Vétérinaire
Spécialiste en Chirurgie
Diplômé du Collège Européen de Chirurgie Vétérinaire
DESV de chirurgie
n°Ordre : 19292

□ Nathaniel HARRAN

Docteur Vétérinaire
Spécialiste en Imagerie Médicale Vétérinaire
Diplômé du Collège Européen d'Imagerie
Médicale Vétérinaire
n°Ordre : 22325

Eysines, le 15/02/2018

Mr et Mme
DIPAVALI - BENGAL- DUBOIS
Jean-Bernard
147BIS Avenue de la Marne
33700 Merignac

Compte rendu d'échocardiographie

Maïssa Chat femelle Bengal né le 22/01/2016, numéro d'identification 250268712383564, appartenant à Mr et Mme DIPAVALI - BENGAL- DUBOIS Jean-Bernard, présenté pour

Description :

- A l'examen 2D, on ne note pas de dilatation ni d'hypertrophie des cavités et parois cardiaques mais le septum est légèrement plus épais que la paroi libre Les valves atrioventriculaires et sigmoïdes ont un aspect et un mouvement normal.

La fonction systolique est normale.

Aucun épanchement thoracique n'est noté.

- A l'examen Doppler, on ne note pas de régurgitation ni d'obstruction à l'éjection significative.

Conclusion :

Absence d'anomalie cardiaque structurale ou fonctionnelle sur cet examen.

Asymétrie pariétale à surveiller dans un an.

Cordialement,

Dr Vét MENAUT Pierre

29/11/2017, MENAUT Pierre, Dépistage

easyIMAGE

AQUIVET, Parc d'activités Mermoz, 19, avenue de la forêt - F. 33320 EYSINES

Tel : 05 56 95 01 01 Fax : 05 56 28 67 25 Email : contact@aquivet.fr

www.aquivet.fr

*Consultations sur rendez-vous du Lundi au Vendredi de 8h à 12h et de 14h à 19h, et le Samedi de 8h à 12h
Service d'urgence assuré 24h/24 et 7j/7 - www.aquivet.fr*

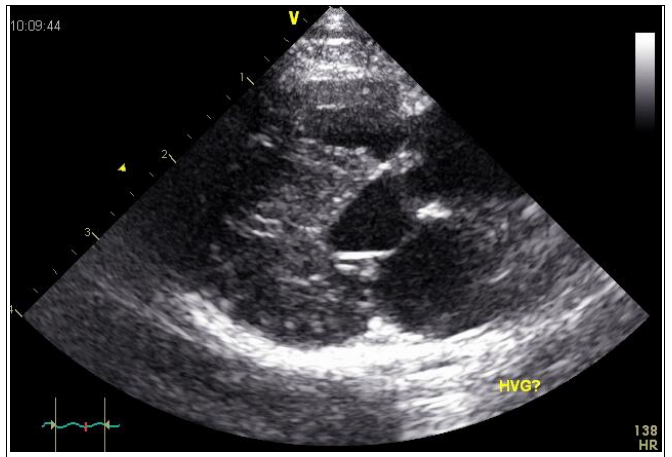
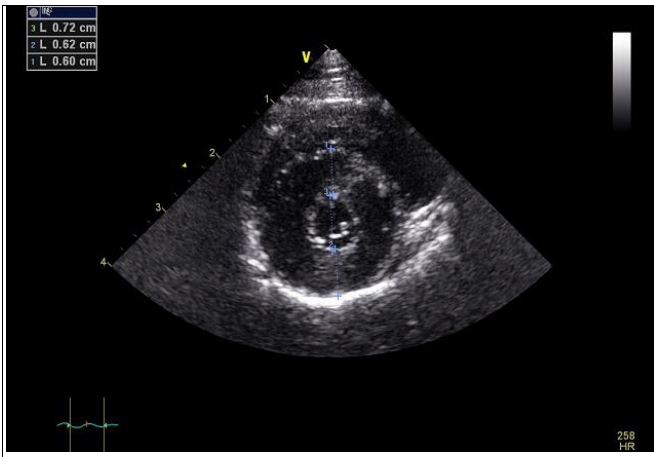
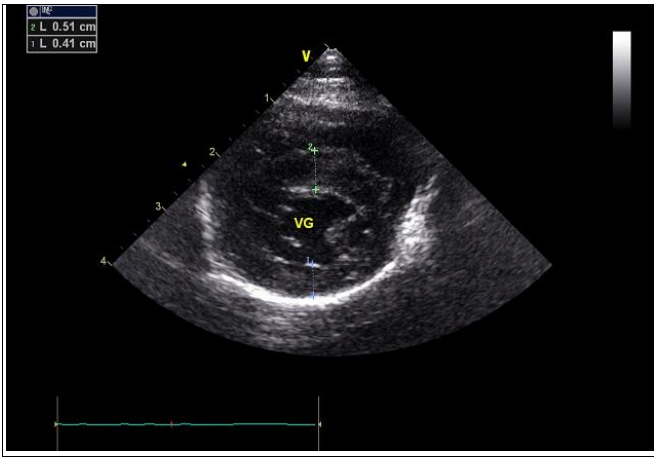
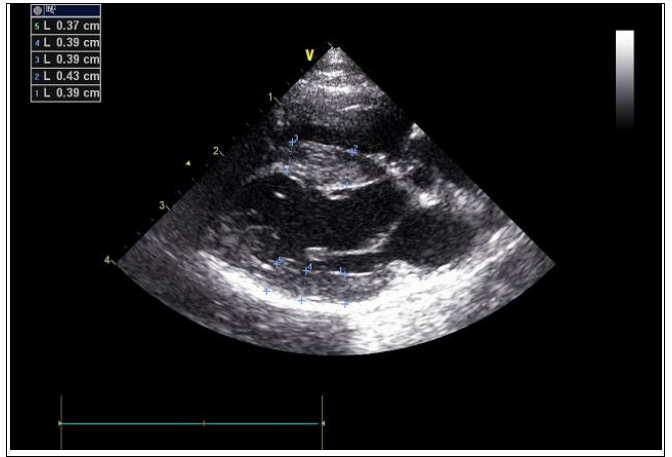
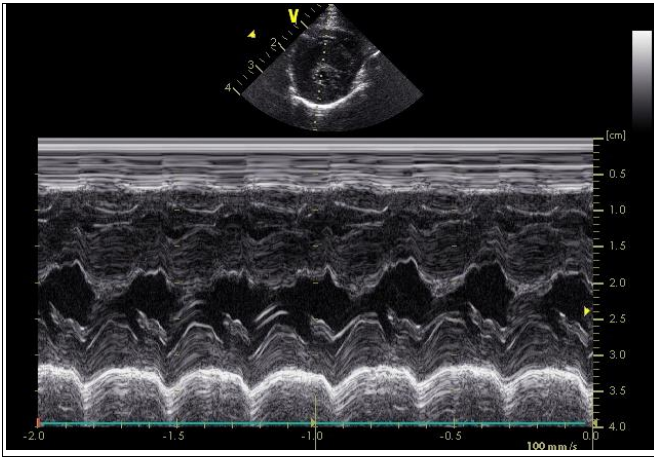

AQUIVET, Parc d'activités Mermoz, 19, avenue de la forêt - F. 33320 EYSINES

Tel : 05 56 95 01 01 Fax : 05 56 28 67 25 Email : contact@aquivet.fr

www.aquivet.fr

Consultations sur rendez-vous du Lundi au Vendredi de 8h à 12h et de 14h à 19h, et le Samedi de 8h à 12h

Service d'urgence assuré 24h/24 et 7j/7 - www.aquivet.fr

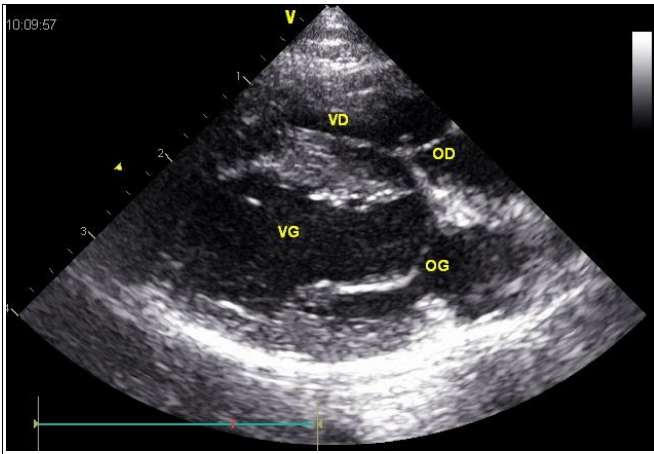
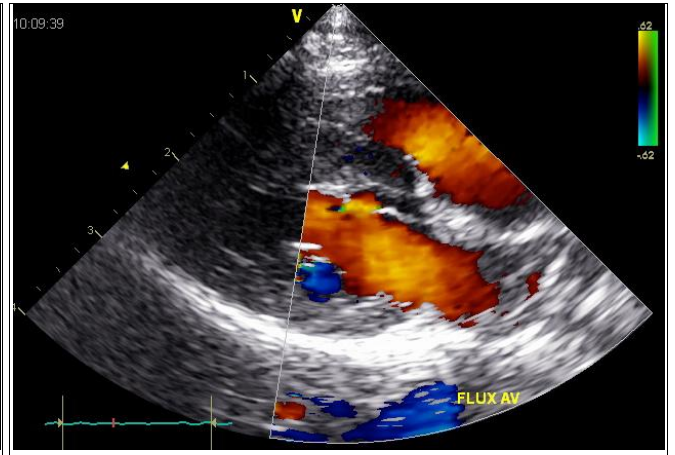
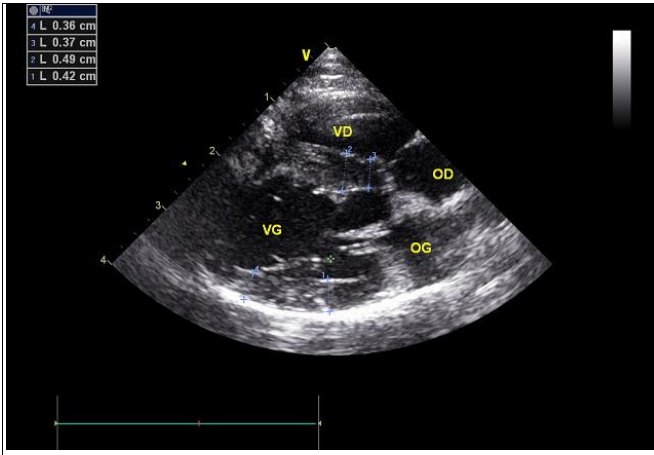

10:09:57
 22/01/2016
 29/11/17 10:09:57
 ADM VET2

Taille: Poids 3 kg, SC 0.21 m², PB, Page 1/1
 Paramètre Valeur Mth m1 m2 m3 m4 m5 m6 r

2D Dimension							
OG/Ao							
Ao Diam	0.78 cm	Moy	0.78				
OG Diam	1.39 cm	Moy	1.39				
OG/Ao	1.79		1.79				
Ao/OG	0.56		0.56				
OG Grand Axe	1.28 cm	Moy	1.28				

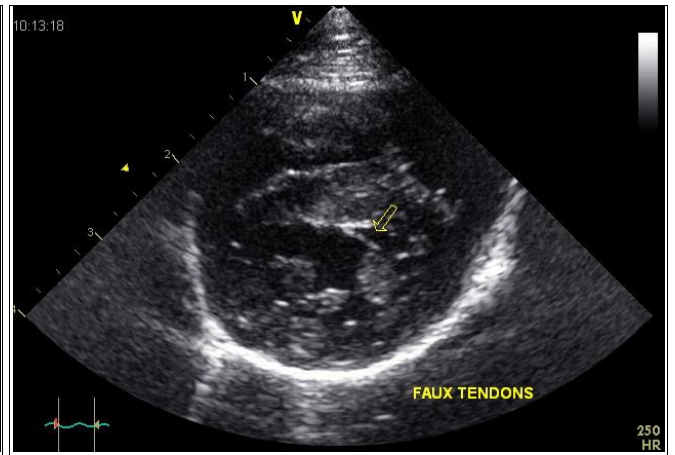
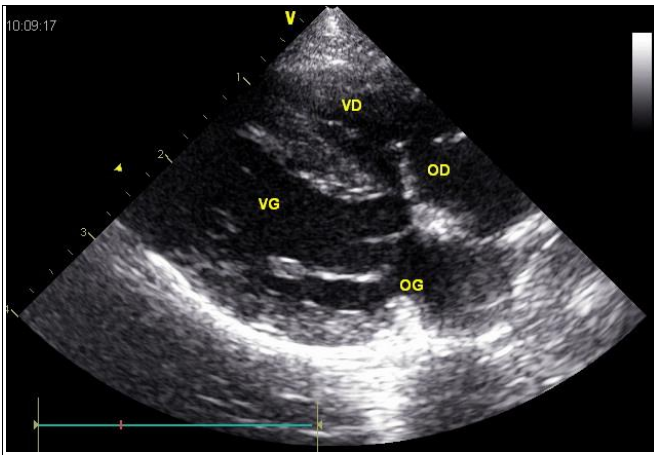

AQUIVET, Parc d'activités Mermoz, 19, avenue de la forêt - F. 33320 EYSINES

Tel : 05 56 95 01 01 Fax : 05 56 28 67 25 Email : contact@aquivet.fr

www.aquivet.fr

Consultations sur rendez-vous du Lundi au Vendredi de 8h à 12h et de 14h à 19h, et le Samedi de 8h à 12h

Service d'urgence assuré 24h/24 et 7j/7 - www.aquivet.fr