



□ Iban IRUBETAGOYENA

Docteur Vétérinaire
Spécialiste en Chirurgie
Diplômé du Collège Européen de Chirurgie Vétérinaire
n°Ordre : 19721

□ Pierre MENAUT

Docteur Vétérinaire
Spécialiste en Cardiologie Vétérinaire
Diplômé du Collège Européen
de Médecine Interne Vétérinaire
n°Ordre : 16426

□ Olivier TOULZA

Docteur Vétérinaire
Spécialiste en Médecine Interne Vétérinaire
Diplômé du Collège Américain de Médecine
Interne Vétérinaire
n°Ordre : 15522

□ Jean-Guillaume GRAND

Docteur Vétérinaire
Spécialiste en Chirurgie
Diplômé du Collège Européen de Chirurgie Vétérinaire
DESV de chirurgie
n°Ordre : 19292

□ Nathaniel HARRAN

Docteur Vétérinaire
Spécialiste en Imagerie Médicale Vétérinaire
Diplômé du Collège Européen d'Imagerie
Médicale Vétérinaire
n°Ordre : 22325

Eysines, le 06/11/2017

Mr et Mme
DIPAVALI - BENGAL- DUBOIS
Jean-Bernard
147BIS Avenue de la Marne
33700 Merignac

Compte rendu d'échocardiographie

Isha - Dipavalibengal Chat mâle Bengal né le 20/01/2013, numéro d'identification 250268710297860, appartenant à Mr et Mme DIPAVALI - BENGAL- DUBOIS Jean-Bernard, présenté pour

Description :

- A l'examen 2D, on ne note pas de dilatation ni d'hypertrophie des cavités et parois cardiaques. Les valves atrioventriculaires et sigmoïdes ont un aspect et un mouvement normal. Les muscles papillaires sans être hypertrophiés sont très rapprochés et un faux tendon les relie, parallèlement à la paroi libre. Un autre faux tendon relie le muscle papillaire postérieur à la paroi libre. Les muscles papillaires sont légèrement hyperéchogènes, et ont un aspect stable par rapport au dernier examen.

La fonction systolique est normale.

Aucun épanchement thoracique n'est noté.

- A l'examen Doppler, on ne note pas de régurgitation ni d'obstruction à l'éjection significative.

Conclusion :

Absence d'anomalie cardiaque structurale ou fonctionnelle sur cet examen.
Muscles papillaires à surveiller.

Cordialement,

Dr Vét Pierre MENAUT

23/06/2016, MENAUT Pierre, Dépistage cardiopathie

easyIMAGE

AQUIVET, Parc d'activités Mermoz, 19, avenue de la forêt - F. 33320 EYSINES

Tel : 05 56 95 01 01 Fax : 05 56 28 67 25 Email : contact@aquivet.fr

www.aquivet.fr

*Consultations sur rendez-vous du Lundi au Vendredi de 8h à 12h et de 14h à 19h, et le Samedi de 8h à 12h
Service d'urgence assuré 24h/24 et 7j/7 - www.aquivet.fr*

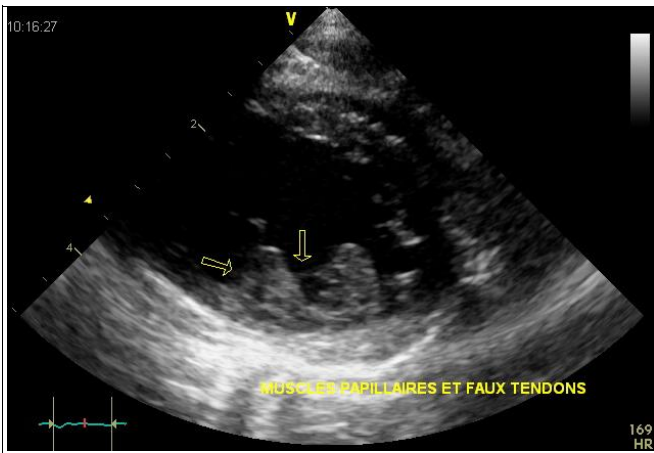
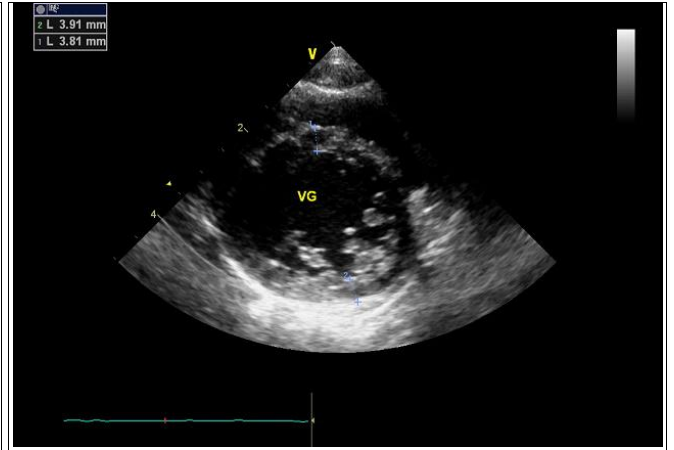
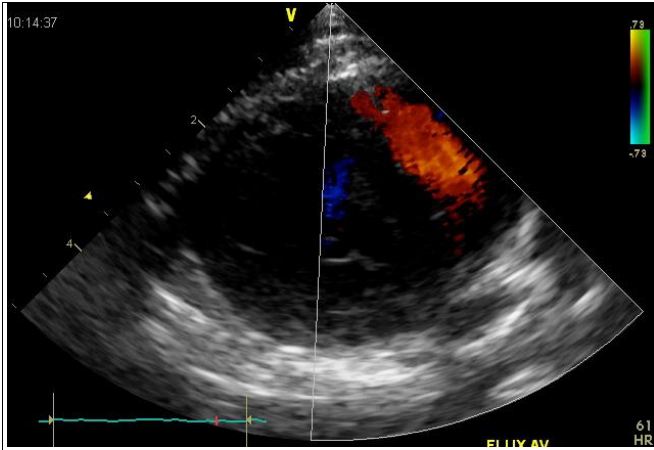
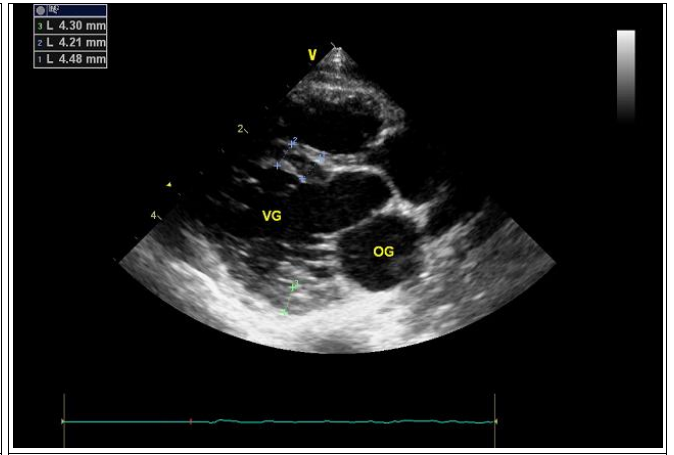
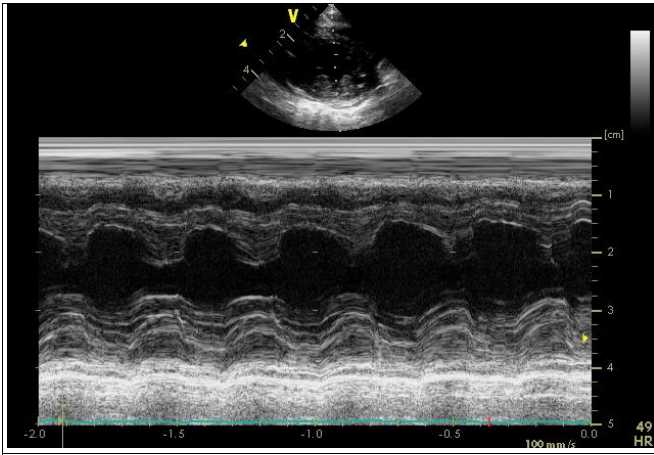

DIPAVALI - BENGAL - DUBOIS, Je; GE Healthcare 12S MI 0.14
 20/01/2013 23/06/16 10:15:23 CAR Neonatal TI 0.4

Paramètre	Valeur	Mth	m1	m2	m3	m4	m5	m6	rr
Mesures Doppler									
Valve Pulmonaire									
VP Vmax									
VP Vmax	0.92 m/s	Moy	0.90	0.95	0.91				
VP GDmax	3.38 mmHg	Moy	3.24	3.58	3.31				

AQUIVET, Parc d'activités Mermoz, 19, avenue de la forêt - F. 33320 EYSINES

Tel : 05 56 95 01 01 Fax : 05 56 28 67 25 Email : contact@aquivet.fr

www.aquivet.fr

Consultations sur rendez-vous du Lundi au Vendredi de 8h à 12h et de 14h à 19h, et le Samedi de 8h à 12h
 Service d'urgence assuré 24h/24 et 7j/7 - www.aquivet.fr

DIPAVALI - BENGAL - DUBOIS,Je: GE Healthcare		12S		MI 0.14	
20/01/2013		23/06/16 10:15:23		CAR Neonatal	
Taille		Poids 4.9 kg		SC 0.29 m ²	
Paramètre		Mth		PB	
Mesures TM		m1		m2	
Générique		m3		m4	
VG Etude		m5		m6	
SIVd	0.29 cm	Moy	0.30	0.28	0.29
VGd	2.14 cm	Moy	2.09	2.16	2.17
PPVGd	0.35 cm	Moy	0.36	0.36	0.33
SIVs	0.42 cm	Moy	0.51	0.45	0.31
VGs	1.53 cm	Moy	1.53	1.57	1.47
PPVGs	0.62 cm	Moy	0.64	0.58	0.65
Vol.Téled(Teich)	15.16 ml		14.25	15.53	15.72
Vol.Téles.(Teich)	6.33 ml		6.40	6.86	5.75
FE(Teich)	58.27 %		55.08	55.82	63.46
FR%	28.82 %		26.73	27.27	32.38
Vol.Eject.(Teich)	8.83 ml		7.85	8.67	9.98
Mas. VGd(ASE)	10.38 g		10.36	10.54	10.22
Mas. VGd.Ind.(ASE)	35.79 g/m2		35.74	36.36	35.24
h/r	0.300		0.317	0.297	0.286

DIPAVALI - BENGAL - DUBOIS,Je: GE Healthcare		12S		MI 0.14	
20/01/2013		23/06/16 10:15:23		CAR Neonatal	
Taille		Poids 4.9 kg		SC 0.29 m ²	
Paramètre		Mth		PB	
2D Dimension		m1		m2	
OG/Ao		m3		m4	
OG Diam		m5		m6	
Ao Diam	1.0 cm	Moy	1.0	1.0	
OG Diam	1.4 cm	Moy	1.4	1.3	
OG/Ao	1.41		1.49	1.33	
OG Diam	1.8 cm	Moy	1.8		
Z0 OG Diam	1.344		1.344		
Z OG Diam	1.866		1.866		

AQUIVET, Parc d'activités Mermoz, 19, avenue de la forêt - F. 33320 EYSINES

Tel : 05 56 95 01 01 Fax : 05 56 28 67 25 Email : contact@aquivet.fr

www.aquivet.fr

Consultations sur rendez-vous du Lundi au Vendredi de 8h à 12h et de 14h à 19h, et le Samedi de 8h à 12h
Service d'urgence assuré 24h/24 et 7j/7 - www.aquivet.fr