



□ **Iban IRUBETAGOYENA**

Docteur Vétérinaire
Spécialiste en Chirurgie
Diplômé du Collège Européen de Chirurgie Vétérinaire
n°Ordre : 19721

□ **Pierre MENAUT**

Docteur Vétérinaire
Spécialiste en Cardiologie Vétérinaire
Diplômé du Collège Européen
de Médecine Interne Vétérinaire
n°Ordre : 16426

□ **Olivier TOULZA**

Docteur Vétérinaire
Spécialiste en Médecine Interne Vétérinaire
Diplômé du Collège Américain de Médecine
Interne Vétérinaire
n°Ordre : 15522

□ **Jean-Guillaume GRAND**

Docteur Vétérinaire
Spécialiste en Chirurgie
Diplômé du Collège Européen de Chirurgie Vétérinaire
DESV de chirurgie
n°Ordre : 19292

□ **Nathaniel HARRAN**

Docteur Vétérinaire
Spécialiste en Imagerie Médicale Vétérinaire
Diplômé du Collège Européen d'Imagerie
Médicale Vétérinaire
n°Ordre : 22325

Eysines, le 18/06/2018

Mr et Mme
DIPAVALI - BENGAL- DUBOIS
Jean-Bernard
147BIS Avenue de la Marne
33700 Merignac

Compte rendu d'échocardiographie

Spice Bengal Ilsebill Chat femelle Bengal né le 02/08/2013, numéro d'identification 756093900005363, appartenant à Mr et Mme DIPAVALI - BENGAL- DUBOIS Jean-Bernard, présenté pour

Description

- Examen réalisé sous sédation (alfaxalone 0,8 ml IM).
- A l'examen 2D, on ne note pas de dilatation ni d'hypertrophie des cavités et parois cardiaques. Les valves atrioventriculaires et sigmoïdes ont un aspect et un mouvement normal. La fonction systolique est normale. Aucun épanchement thoracique n'est noté.
- A l'examen Doppler, on ne note pas de régurgitation ni d'obstruction à l'éjection significative.

Conclusion :

Absence d'anomalie cardiaque structurale ou fonctionnelle sur cet examen.

Cordialement,

Dr Vét MENAUT Pierre

07/06/2018, MENAUT Pierre, Dépistage cardiopathie

easyIMAGE

AQUIVET, Parc d'activités Mermoz, 19, avenue de la forêt - F. 33320 EYSINES

Tel : 05 56 95 01 01 Fax : 05 56 28 67 25 Email : contact@aquivet.fr

www.aquivet.fr

*Consultations sur rendez-vous du Lundi au Vendredi de 8h à 12h et de 14h à 19h, et le Samedi de 8h à 12h
Service d'urgence assuré 24h/24 et 7j/7 - www.aquivet.fr*

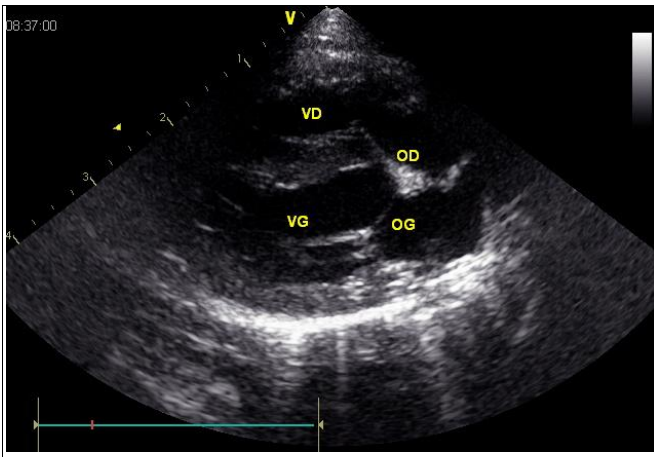
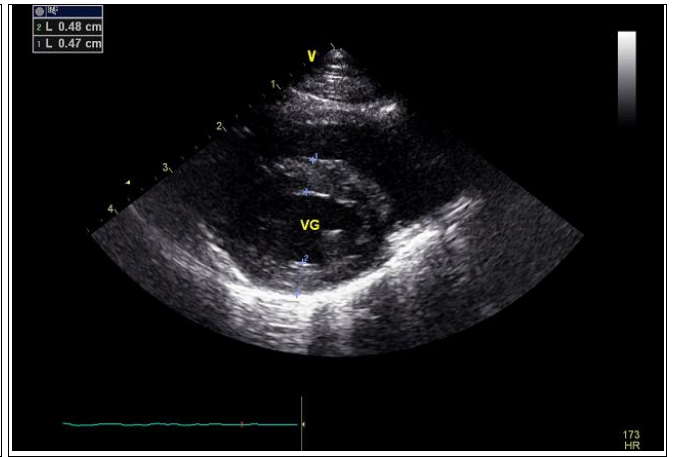
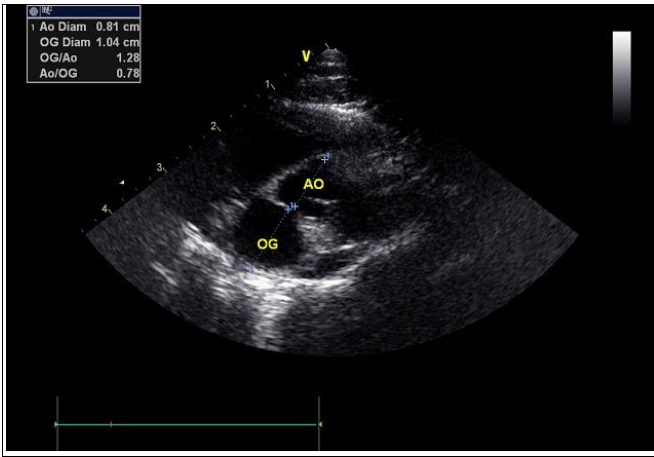
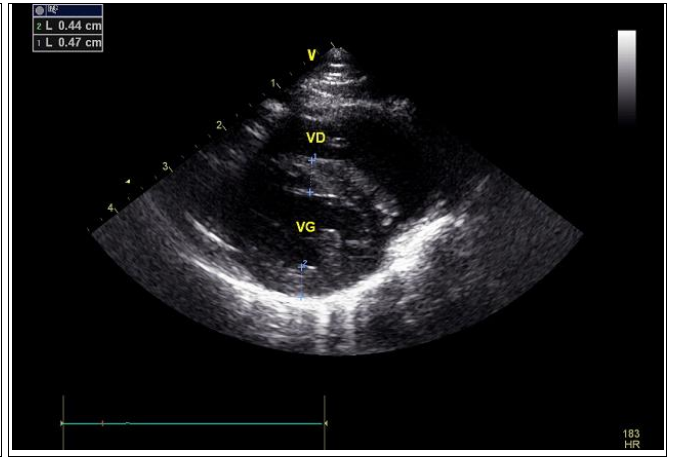
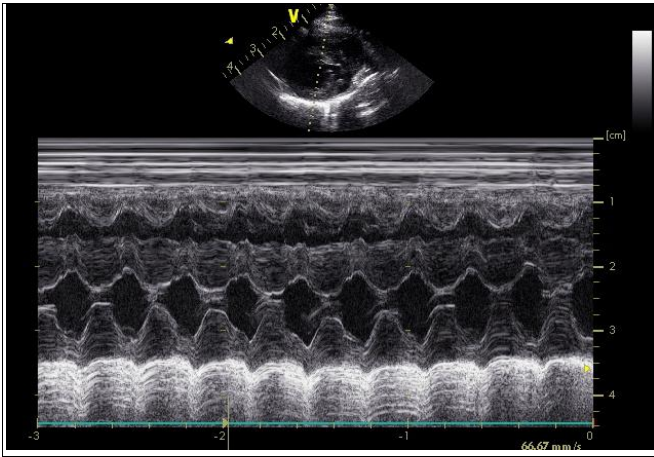

08:37:00

DIPAVALI - BENGAL - DUBOIS, JÉRÔME AQUIVET 33320 EYSINES 12S MI 0.14
 02/08/2013 07/06/18 8:33:33 ADM VET2 TI 0.3

Paramètre	Valeur	Mth	m1	m2	m3	m4	m5	m6	rr
Taille									
Poids	3.1 kg								
SC	0.21 m ²								
PB									
Mesures Doppler									
Valve Pulmonaire									
VP Vmax									
VP Vmax	0.83 m/s	Moy	0.82	0.84					
VP GDmax	2.74 mmHg	Moy	2.69	2.80					

AQUIVET, Parc d'activités Mermoz, 19, avenue de la forêt - F. 33320 EYSINES

Tel : 05 56 95 01 01 Fax : 05 56 28 67 25 Email : contact@aquivet.fr

www.aquivet.fr

Consultations sur rendez-vous du Lundi au Vendredi de 8h à 12h et de 14h à 19h, et le Samedi de 8h à 12h

Service d'urgence assuré 24h/24 et 7j/7 - www.aquivet.fr

DIPAVALI - BENGAL- DUBOIS,Je: AQUIVET 33320 EYSINES 12S		MI 0.14	
02/08/2013		TI 0.3	
07/06/18 8:33:33		ADM VET2	
Taille	Poids 3.1 kg	SC 0.21 m²	PB
Paramètre	Valeur	Mth	m1 m2 m3 m4 m5 m6
Mesures TM			
Générique			
VG Etude			
SIVd	0.45 cm	Moy	0.49 0.43 0.43
VGd	1.05 cm	Moy	1.07 0.95 1.12
PPVGd	0.39 cm	Moy	0.34 0.45 0.39
SIVs	0.63 cm	Moy	0.57 0.67 0.66
VGs	0.46 cm	Moy	0.51 0.47 0.40
PPVGs	0.70 cm	Moy	0.63 0.67 0.81
Vol.Téled(Teich)	2.33 ml		2.48 1.79 2.78
Vol.Téles.(Teich)	0.24 ml		0.32 0.25 0.16
FE(Teich)	89.79 %		86.96 86.23 94.22
FR%	56.08 %		52.17 50.98 64.17
Vol.Eject.(teich)	2.09 ml		2.16 1.55 2.62
Mas. VGd(ASE)	5.27 g		5.37 4.95 5.49
Mas. VGd.ind.(ASE)	25.12 g/m2		25.59 23.58 26.15
hir	0.807		0.783 0.922 0.733
VGdn	0.750		0.768 0.681 0.802
VGsn	0.322		0.359 0.326 0.281

DIPAVALI - BENGAL- DUBOIS,Je: AQUIVET 33320 EYSINES 12S		MI 0.14	
02/08/2013		TI 0.3	
07/06/18 8:33:33		ADM VET2	
Taille	Poids 3.1 kg	SC 0.21 m²	PB
Paramètre	Valeur	Mth	m1 m2 m3 m4 m5 m6
2D Dimension			
OG/Ao			
Ao Diam	0.81 cm	Moy	0.81
OG Diam	1.04 cm	Moy	1.04
OG/Ao	1.28		1.28
Ao/OG	0.78		0.78

AQUIVET, Parc d'activités Mermoz, 19, avenue de la forêt - F. 33320 EYSINES



Tel : 05 56 95 01 01 Fax : 05 56 28 67 25 Email : contact@aquivet.fr

www.aquivet.fr

Consultations sur rendez-vous du Lundi au Vendredi de 8h à 12h et de 14h à 19h, et le Samedi de 8h à 12h
Service d'urgence assuré 24h/24 et 7j/7 - www.aquivet.fr

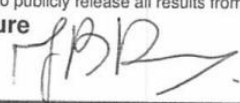

HCM/RCM screening within health programme
 Participating clubs: see <http://www.pawpeds.com/healthprogrammes/hcmclubs.html>
 Visit <http://www.pawpeds.com/healthprogrammes/> for more information

Patient Information		Owner's name Jean-Bernard DUBOIS
Cat's registered name SPICE ILSEBILL		Address 147 bis Avenue de la Marne
Registration number SBT080213 020		Post code/City/State 33700 MERIGNAC
ID number, microchip or tattoo 756093900005363		Country FRANCE
Breed of cat BENGAL		Phone (including country code) +33 556 979 684
<input type="checkbox"/> Male <input checked="" type="checkbox"/> Not altered <input checked="" type="checkbox"/> Female <input type="checkbox"/> Altered		Email gestion@dipavalibengal.com
Born (year-month-day) 2013-08-02		I have read PawPeds' instructions for HCM screening and are aware that I must inform the examiner about my cats health status and if it is on medication. I am aware that the results will be retained for the records of PawPeds. I authorize PawPeds to publicly release all results from this form. Signature  Date 7/6/18
Sire LEOPARDCATS JALAPENO OF SPICE		
Dam SPICE RUCOLA		
Examination		
Sedated <input checked="" type="checkbox"/> Yes, with: ALFAXALONE <input type="checkbox"/> No		Examination date (year-month-day) 2018-06-07
On medication <input type="checkbox"/> Yes, with: <input checked="" type="checkbox"/> No		Examination equipment VIVID EG
Weight <u>3,1</u> kg	Auscultation: <input type="checkbox"/> Normal <input type="checkbox"/> Gallop <input checked="" type="checkbox"/> Murmur, characteristics	
Heart rate <u>160</u> bpm	Grade: I (I) III IV V VI <input type="checkbox"/> Dynamic <input checked="" type="checkbox"/> Static	
<input type="checkbox"/> Dehydrated <input type="checkbox"/> Pregnant	Timing: <input checked="" type="checkbox"/> Systolic <input type="checkbox"/> Diastolic <input type="checkbox"/> Both <input type="checkbox"/> Continuous	
<input type="checkbox"/> Lactating <input type="checkbox"/> Other, describe	Location: <input checked="" type="checkbox"/> Left apex (sternum) <input type="checkbox"/> Left Base <input type="checkbox"/> Other, describe	
IVSd <u>4,5</u> <input type="checkbox"/> cm <input checked="" type="checkbox"/> mm <input checked="" type="checkbox"/> M-mode <input type="checkbox"/> 2-D	Subjective left atrial size <input checked="" type="checkbox"/> Normal <input type="checkbox"/> Mild enlargement <input type="checkbox"/> Moderate enlargement <input type="checkbox"/> Severe enlargement	
LVIDd <u>10,5</u> <input checked="" type="checkbox"/> M-mode <input type="checkbox"/> 2-D	Systolic anterior motion of the mitral valve <input type="checkbox"/> yes <input checked="" type="checkbox"/> no	
LVPWd <u>3,9</u> <input checked="" type="checkbox"/> M-mode <input type="checkbox"/> 2-D	If yes, LV outflow tract flow velocity (Doppler) _____	
IVSs <u>6,3</u> <input checked="" type="checkbox"/> M-mode <input type="checkbox"/> 2-D	End-systolic cavity obliteration <input type="checkbox"/> yes <input checked="" type="checkbox"/> no	
LVIDs <u>4,6</u> <input checked="" type="checkbox"/> M-mode <input type="checkbox"/> 2-D	Papillary muscles <input checked="" type="checkbox"/> Normal <input type="checkbox"/> Abnormal, moderate enlargement <input type="checkbox"/> Abnormal, severe enlargement	
LVPWs <u>7</u> <input checked="" type="checkbox"/> M-mode <input type="checkbox"/> 2-D		
SF <u>56</u>		
Ao <u>8,1</u> <input type="checkbox"/> M-mode <input checked="" type="checkbox"/> 2-D		
LA <u>10,4</u> <input type="checkbox"/> M-mode <input checked="" type="checkbox"/> 2-D		
LA/Ao <u>1,28</u>		
Assessment (based on phenotype)		Comments
<input checked="" type="checkbox"/> Normal <input type="checkbox"/> Equivocal <input type="checkbox"/> HCM <input type="checkbox"/> Mild <input type="checkbox"/> Moderate <input type="checkbox"/> Severe <input type="checkbox"/> RCM <input type="checkbox"/> Other, describe		
Veterinarian		Veterinarian's name, clinic's name, and address pierre MENAUT Docteur Vétérinaire, dip. ECVM (cardiology) AQUIVET Clinique Vétérinaire Parc d'Activités Mermoz, avenue de la Forêt 33320 EYSINES Tél. 0033(0)5 56 95 01 01 Tél. 0033(0)5 56 28 67 25 Email : p.menaut@aquivet.fr
PawPeds' examination instructions has been followed Cat's identity verified <input checked="" type="checkbox"/> yes <input type="checkbox"/> no, describe why not Signature  Date 2018/06/07		
For registration of the result, the veterinarian shall send a copy of this form to: PawPeds, c/o Olsson, Ångsmyrvägen 1 Bäsna, SE-781 95 BÖRLÄNGE, Sweden		