



□ Iban IRUBETAGOYENA

Docteur Vétérinaire
Spécialiste en Chirurgie
Diplômé du Collège Européen de Chirurgie Vétérinaire
n°Ordre : 19721

□ Pierre MENAUT

Docteur Vétérinaire
Spécialiste en Cardiologie Vétérinaire
Diplômé du Collège Européen
de Médecine Interne Vétérinaire
n°Ordre : 16426

□ Olivier TOULZA

Docteur Vétérinaire
Spécialiste en Médecine Interne Vétérinaire
Diplômé du Collège Américain de Médecine
Interne Vétérinaire
n°Ordre : 15522

□ Jean-Guillaume GRAND

Docteur Vétérinaire
Spécialiste en Chirurgie
Diplômé du Collège Européen de Chirurgie Vétérinaire
DESV de chirurgie
n°Ordre : 19292

□ Nathaniel HARRAN

Docteur Vétérinaire
Spécialiste en Imagerie Médicale Vétérinaire
Diplômé du Collège Européen d'Imagerie
Médicale Vétérinaire
n°Ordre : 22325

Eysines, le 18/06/2018

Mr et Mme
DIPAVALI - BENGAL- DUBOIS
Jean-Bernard
147BIS Avenue de la Marne
33700 Merignac

Compte rendu d'échocardiographie

Galadriel Chat femelle Bengal né le 14/02/2011, numéro d'identification 250268500434713, appartenant à Mr et Mme DIPAVALI - BENGAL- DUBOIS Jean-Bernard, présenté pour

Description :

- A l'examen 2D, on ne note pas de dilatation ni d'hypertrophie des cavités et parois cardiaques. Les valves atrioventriculaires et sigmoïdes ont un aspect et un mouvement normal.

La fonction systolique est normale.

Aucun épanchement thoracique n'est noté.

- A l'examen Doppler, on ne note pas de régurgitation ni d'obstruction à l'éjection significative. légère insuffisance tricuspидienne physiologique.

Conclusion :

Absence d'anomalie cardiaque structurale ou fonctionnelle sur cet examen.

Cordialement,

Dr Vét MENAUT Pierre

07/06/2018, MENAUT Pierre, Dépistage cardiopathie

easyIMAGE

AQUIVET, Parc d'activités Mermoz, 19, avenue de la forêt - F. 33320 EYSINES

Tel : 05 56 95 01 01 Fax : 05 56 28 67 25 Email : contact@aquivet.fr

www.aquivet.fr

*Consultations sur rendez-vous du Lundi au Vendredi de 8h à 12h et de 14h à 19h, et le Samedi de 8h à 12h
Service d'urgence assuré 24h/24 et 7j/7 - www.aquivet.fr*

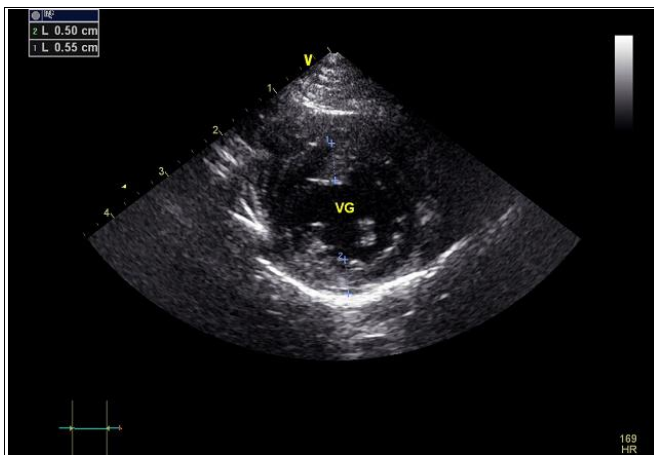
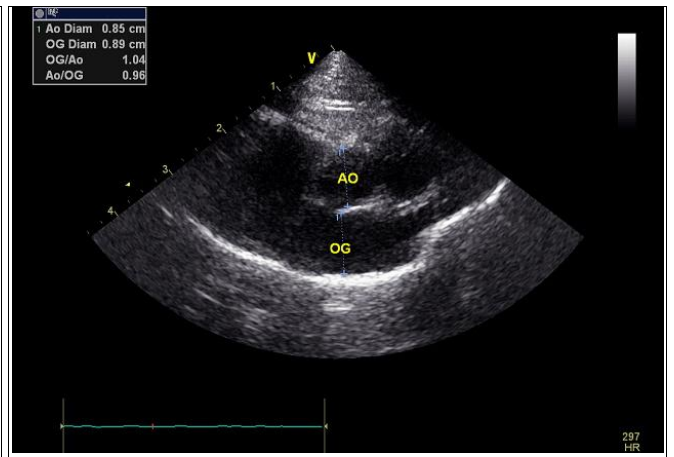
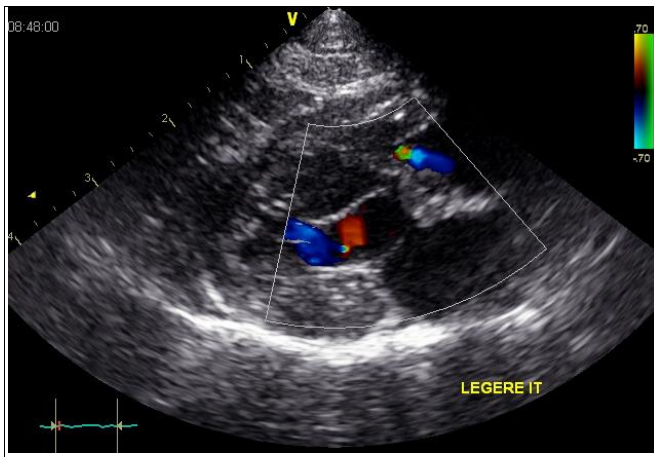
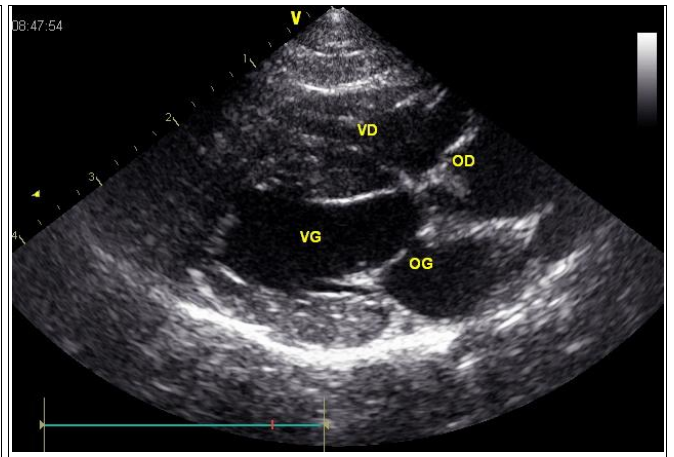
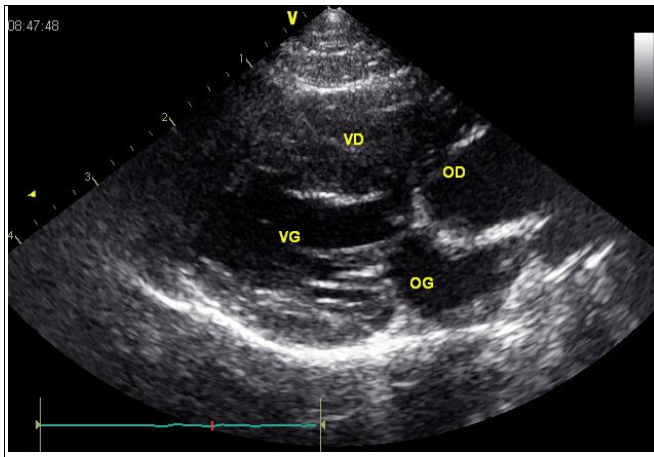

DIPAVALI - BENGAL- DUBOIS, Je; AQUIVET 33320 EYSINES 12S M 0.23							
14/02/2011 07/06/18 8:48:27 ADM VET2 TI 0.3							
Taille	Poids	SC	PB	Page 1/3			
	3.8 kg	0.24 m ²		m1	m2	m3	m4
Paramètre	Valeur	Mth		m5	m6	rr	
2D Dimension							
OG/Ao							
Ao Diam	0.85 cm	Moy	0.85				
OG Diam	0.89 cm	Moy	0.89				
OG/Ao	1.04		1.04				
Ao/OG	0.96		0.96				

AQUIVET, Parc d'activités Mermoz, 19, avenue de la forêt - F. 33320 EYSINES

Tel : 05 56 95 01 01 Fax : 05 56 28 67 25 Email : contact@aquivet.fr

www.aquivet.fr

Consultations sur rendez-vous du Lundi au Vendredi de 8h à 12h et de 14h à 19h, et le Samedi de 8h à 12h

Service d'urgence assuré 24h/24 et 7j/7 - www.aquivet.fr

DIPAVALI - BENGAL - DUBOIS,Je: AQUIVET 33320 EYSINES 12S		MI 0.23	
14/02/2011 07/06/18 8:48:27 ADM VET2		TI 0.3	
Taille	Poids 3.8 kg	SC 0.24 m²	PB
Paramètre	Valeur	Mth	m1 m2 m3 m4 m5 m6
Mesures TM			
Générique			
VG Etude			
SIVd	0.51 cm	Moy	0.51 0.48 0.53
VGd	1.12 cm	Moy	1.02 1.18 1.16
PPVGd	0.35 cm	Moy	0.40 0.29 0.36
SIVs	0.71 cm	Moy	0.65 0.74 0.75
VGs	0.59 cm	Moy	0.65 0.50 0.61
PPVGs	0.66 cm	Moy	0.61 0.75 0.61
Vol.Téled(Teich)	2.78 ml		2.15 3.24 3.04
Vol.Téles.(Teich)	0.47 ml		0.64 0.31 0.52
FE(Teich)	82.96 %		70.36 90.51 82.96
FR%	47.50 %		35.78 57.48 47.58
Vol.Eject.(teich)	2.31 ml		1.51 2.93 2.52
Mas. VGd(ASE)	5.88 g		5.70 5.45 6.48
Mas. VGd.ind.(ASE)	24.49 g/m2		23.74 22.72 27.01
hir	0.769		0.899 0.654 0.774
VGdn	0.755		0.686 0.799 0.780
VGsn	0.385		0.428 0.330 0.398

DIPAVALI - BENGAL - DUBOIS,Je: AQUIVET 33320 EYSINES 12S		MI 0.23	
14/02/2011 07/06/18 8:48:27 ADM VET2		TI 0.3	
Taille	Poids 3.8 kg	SC 0.24 m²	PB
Paramètre	Valeur	Mth	m1 m2 m3 m4 m5 m6
Mesures Doppler			
Valve Pulmonaire			
VP Vmax	0.65 m/s	Moy	0.68 0.59 0.67 0.67
VP GDmax	1.71 mmHg	Moy	1.83 1.41 1.78 1.80

AQUIVET, Parc d'activités Mermoz, 19, avenue de la forêt - F. 33320 EYSINES

Tel : 05 56 95 01 01 Fax : 05 56 28 67 25 Email : contact@aquivet.fr

www.aquivet.fr

Consultations sur rendez-vous du Lundi au Vendredi de 8h à 12h et de 14h à 19h, et le Samedi de 8h à 12h
Service d'urgence assuré 24h/24 et 7j/7 - www.aquivet.fr

