



□ Iban IRUBETAGOYENA

Docteur Vétérinaire
Spécialiste en Chirurgie
Diplômé du Collège Européen de Chirurgie Vétérinaire
n°Ordre : 19721

□ Pierre MENAUT

Docteur Vétérinaire
Spécialiste en Cardiologie Vétérinaire
Diplômé du Collège Européen
de Médecine Interne Vétérinaire
n°Ordre : 16426

□ Olivier TOULZA

Docteur Vétérinaire
Spécialiste en Médecine Interne Vétérinaire
Diplômé du Collège Américain de Médecine
Interne Vétérinaire
n°Ordre : 15522

□ Jean-Guillaume GRAND

Docteur Vétérinaire
Spécialiste en Chirurgie
Diplômé du Collège Européen de Chirurgie Vétérinaire
DESV de chirurgie
n°Ordre : 19292

□ Nathaniel HARRAN

Docteur Vétérinaire
Spécialiste en Imagerie Médicale Vétérinaire
Diplômé du Collège Européen d'Imagerie
Médicale Vétérinaire
n°Ordre : 22325

Eysines, le 24/10/2017

Mr et Mme
DIPAVALI - BENGAL- DUBOIS
Jean-Bernard
147BIS Avenue de la Marne
33700 Merignac

Compte rendu d'échocardiographie

Diva de l'Art Déco Chat femelle Bengal né le 30/05/2008, numéro d'identification 250268500135991, appartenant à Mr et Mme DIPAVALI - BENGAL- DUBOIS Jean-Bernard, présenté pour dépistage de cardiopathie.

Description :

- A l'examen 2D, on ne note pas de dilatation ni d'hypertrophie des cavités et parois cardiaques. Les valves atrioventriculaires et sigmoïdes ont un aspect et un mouvement normal. On note la présence d'un faux tendon. Une zone de myocarde à la base du septum est plus épaisse que le reste mais reste dans la norme. La fonction systolique est normale. Aucun épanchement thoracique n'est noté.
- A l'examen Doppler, on ne note pas de régurgitation ni d'obstruction à l'éjection significative.

Conclusion :

Absence d'anomalie cardiaque structurale ou fonctionnelle sur cet examen.

Cordialement,

DR Vét Pierre MENAUT

27/09/2017, MENAUT Pierre, Dépistage cardiopathie + scan

easyIMAGE

AQUIVET, Parc d'activités Mermoz, 19, avenue de la forêt - F. 33320 EYSINES

Tel : 05 56 95 01 01 Fax : 05 56 28 67 25 Email : contact@aquivet.fr

www.aquivet.fr

*Consultations sur rendez-vous du Lundi au Vendredi de 8h à 12h et de 14h à 19h, et le Samedi de 8h à 12h
Service d'urgence assuré 24h/24 et 7j/7 - www.aquivet.fr*

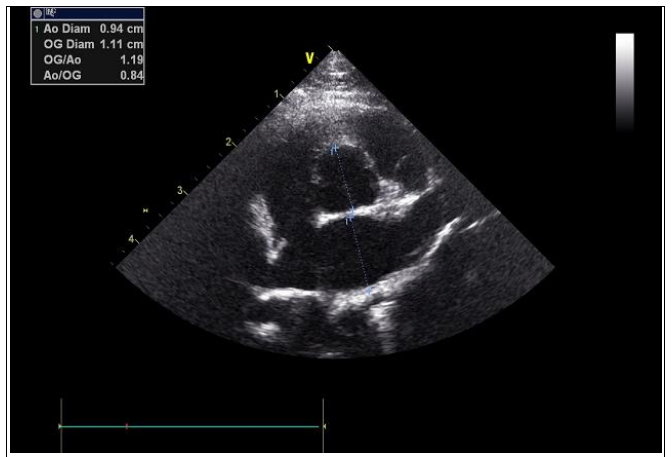
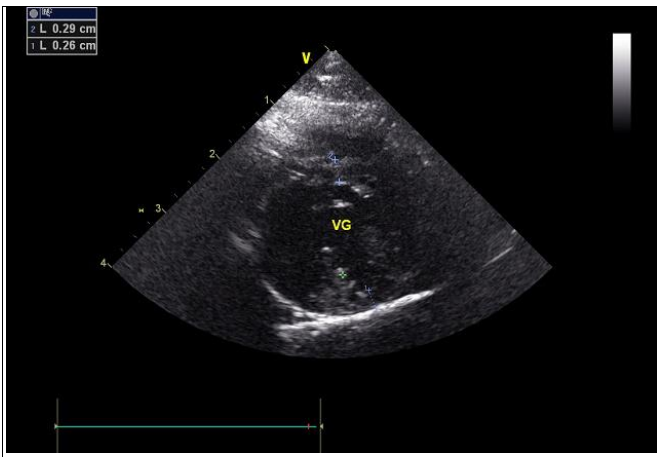
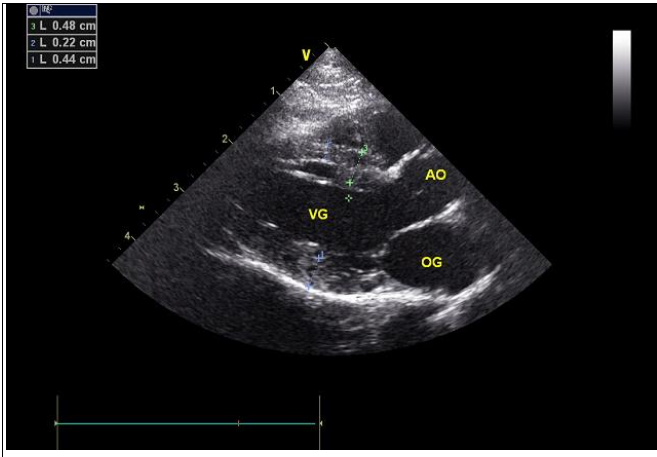

DIPAVALI - BENGAL- DUBOIS,Je; GE Healthcare		12S		MI 0.8	
30/05/2008		27/09/17 9:47:07		TI 0.8	
CAR VET2		Page 1/3			
Taille	Poids 4.5 kg	SC 0.27 m ²	PB		
Paramètre	Valeur	Mth	m1	m2	m3
2D Dimension					
OG/Ao					
Ao Diam	0.94 cm	Moy	0.94		
OG Diam	1.11 cm	Moy	1.11		
OG/Ao	1.19		1.19		
Ao/OG	0.84		0.84		

DIPAVALI - BENGAL- DUBOIS,Je; GE Healthcare		12S		MI 0.8	
30/05/2008		27/09/17 9:47:07		TI 0.8	
CAR VET2		Page 2/3			
Taille	Poids 4.5 kg	SC 0.27 m ²	PB		
Paramètre	Valeur	Mth	m1	m2	m3
Mesures TM					
Générique					
VG Etude					
SiVd	0.32 cm	Moy	0.31	0.32	
VGd	1.09 cm	Moy	1.14	1.04	
PPVGd	0.39 cm	Moy	0.34	0.41	
SiVs	0.42 cm	Moy	0.46	0.39	
VGs	0.51 cm	Moy	0.48	0.54	
PPVGs	0.57 cm	Moy	0.60	0.54	
Vol.Téled(Teich)	2.62 ml		2.95	2.31	
Vol.Téled.(Teich)	0.32 ml		0.27	0.37	
FE(Teich)	87.86 %		90.87	83.91	
FR%	53.41 %		57.97	48.41	
Vol.Eject.(teich)	2.30 ml		2.68	1.94	
Mas. VGd(ASE)	4.28 g		4.19	4.35	
Mas. VGd.ind.(ASE)	15.84 g/m ²		15.51	16.12	
h/r	0.636		0.572	0.706	

AQUIVET, Parc d'activités Mermoz, 19, avenue de la forêt - F. 33320 EYSINES

Tel : 05 56 95 01 01 Fax : 05 56 28 67 25 Email : contact@aquivet.fr

www.aquivet.fr

Consultations sur rendez-vous du Lundi au Vendredi de 8h à 12h et de 14h à 19h, et le Samedi de 8h à 12h
Service d'urgence assuré 24h/24 et 7j/7 - www.aquivet.fr

DIPAVALI - BENGAL - DUBOIS, Je: GE Healthcare		12S		MI 0.8					
30/05/2008		27/09/17 9:47:07		CAR VET2					
Taille	Poids 4.5 kg	SC 0.27 m²	PB		Page 3/3				
Paramètre	Valeur	Mth	m1	m2	m3	m4	m5	m6	rr
Mesures Doppler									
Valve Pulmonaire									
VP Vmax									
VP Vmax	0.66 m/s	Moy	0.71	0.63	0.62	0.67			
VP GDmax	1.74 mmHg	Moy	2.02	1.60	1.53	1.82			

AQUIVET, Parc d'activités Mermoz, 19, avenue de la forêt - F. 33320 EYSINES

Tel : 05 56 95 01 01 Fax : 05 56 28 67 25 Email : contact@aquivet.fr

www.aquivet.fr

Consultations sur rendez-vous du Lundi au Vendredi de 8h à 12h et de 14h à 19h, et le Samedi de 8h à 12h
Service d'urgence assuré 24h/24 et 7j/7 - www.aquivet.fr