

Service de Chirurgie

Dr Christophe MALET
Spécialiste en Chirurgie
n°Ordre : 17300

Dr Matthieu CARIOU
Spécialiste en Chirurgie
n°Ordre : 17420

Service d'Imagerie Médicale

Dr Franck DURIEUX
Spécialiste en Imagerie Médicale
n°Ordre : 12726

Service de Médecine Interne

Dr Olivier TOULZA
Spécialiste en Médecine Interne
n°Ordre : 15522

Dr Pierre MENAUT
Spécialiste en Cardiologie
n°Ordre : 16426

Service d'Ophthalmologie

Dr Frédéric GOULLE
Spécialiste en Ophthalmologie
n°Ordre : 11538

Service de Dermatologie

Dr Didier Noël CARLOTTI
Spécialiste en Dermatologie
n°Ordre : 2544

Service de Rééducation Fonctionnelle

Dr Susanne MALET
n°Ordre : 20959



**Mr et Mme DIPAVALI - BENGAL-
DUBOIS Jean-Bernard**
147BIS Avenue de la Marne
33700 Merignac

Eysines, le 20/05/2013

Compte rendu d'échocardiographie

Propriétaire : *Mr et Mme DIPAVALI - BENGAL- DUBOIS Jean-Bernard*
147BIS Avenue de la Marne
33700 Merignac
Tél : 05 57 43 43 49, *présenté pour dépistage de cardiopathie*

Description :

- La fenêtre échographique est très modifiée sur cet animal (malposition cardiaque? anomalie thoracique? costale?) et seul un examen partiel a pu être réalisé.
- A l'examen 2D, on ne note pas de dilatation ou d'hypertrophie cardiaque. La fonction systolique est normale.
- A l'examen Doppler, on n'observe pas d'obstruction à l'éjection., ni de régurgitation.

Conclusion :

Pas d'anomalie cardiaque significative notée ce jour.

Cordialement,

Dr Vét MENAUT Pierre

25/04/2013, MENAUT Pierre, Dépistage cardiopathie, US, GE Vingmed Ultrasound, 8 images easyIMAGE

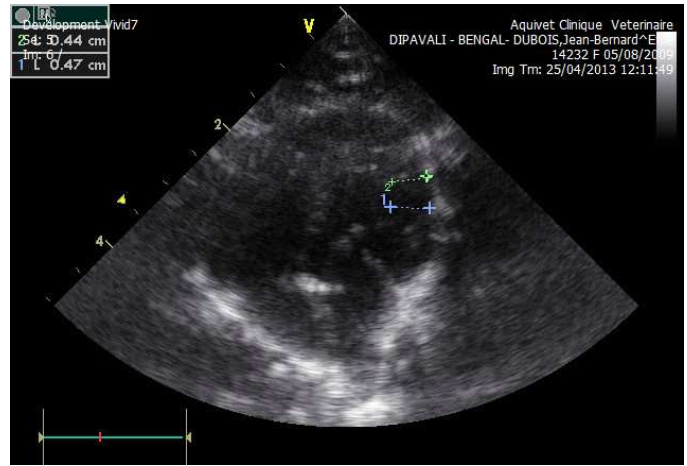
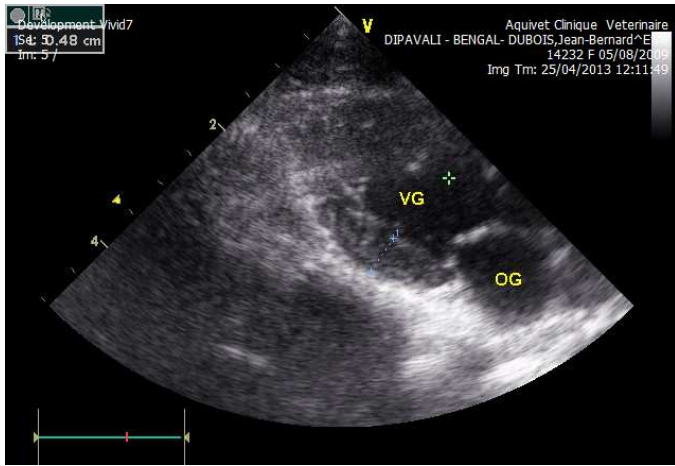

25/04/2013 12:11 / N°: 1513593 / Se: 5 / Im: 5

25/04/2013 12:11 / N°: 1514665 / Se: 5 / Im: 6

DIPAVALI - BENGAL - DUBOIS, Aquivet Clinique Veterin 7S Aquivet Clinique Veterinaire
 25/04/13 12:10:38 25/04/2013 12:10:38
 Taille Poids SC PB Im: 7 / 7
 14232 F 05/08/2009 14232 F 05/08/2009
 25/04/2013 12:11:49 25/04/2013 12:11:49

Paramètre	lesures	Mth	m1	m2	m3	m4	m5
Mesures Doppler							
Aortique							
Vmax VA							
Vmax VA	1.03 m/s	Vm	1.04	1.03			
GDmax VA	4.27 mmHg	Vm	4.30	4.24			

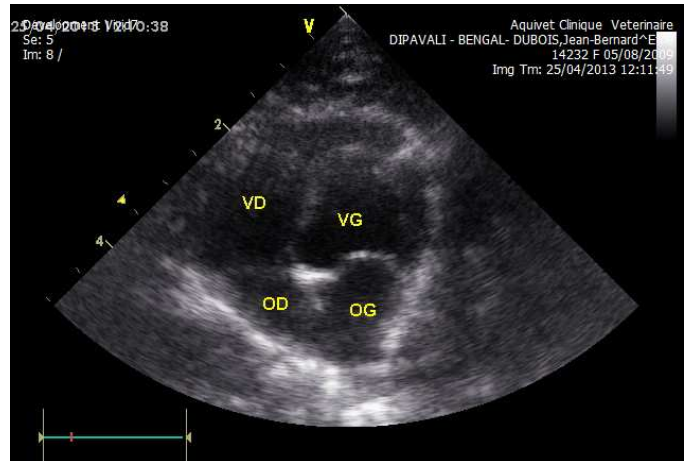

25/04/2013 12:11 / N°: 1514664 / Se: 5 / Im: 7

25/04/2013 12:11 / N°: 1513594 / Se: 5 / Im: 8